

Entorno Geográfico

Número 13

ISSN: 1692-0074

ISSN edición electrónica: 2382-3518

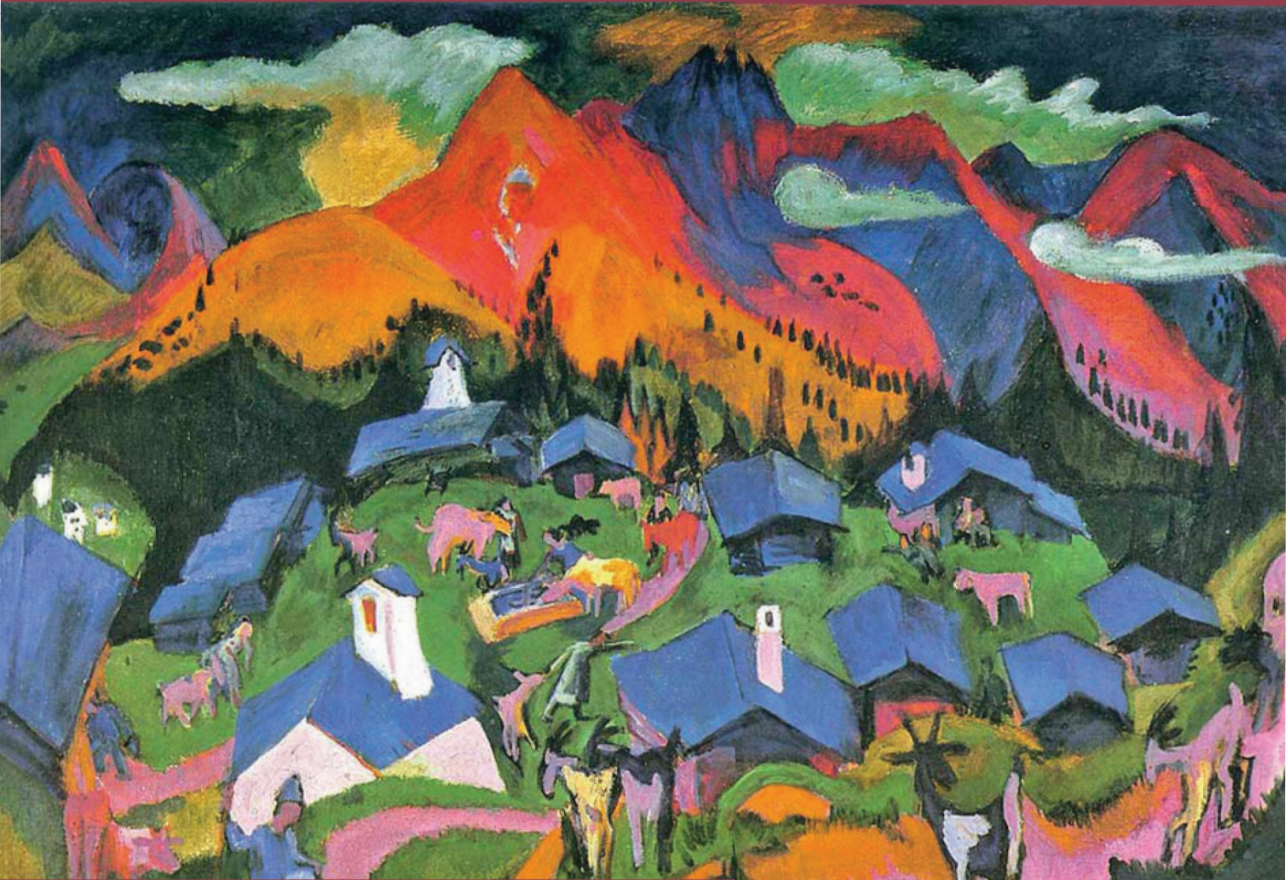

Universidad
del Valle

Revista Entorno Geográfico ENERO / JUNIO 2017
Departamento de Geografía - **Universidad del Valle**
Cali - Colombia

Índice

Presentación

5

Sección espacios y territorios

Poder público, eficácia simbólica e espaços sagrados: o discurso da (in) tolerância religiosa na construção de políticas culturais

Juliana Oliveira Andrade

Marcos da Silva Rocha

8

Agrobiodiversidad y cultura: un análisis desde el lugar y los agroecosistemas en la cuenca alta del río Tunjuelo en Bogotá.

Stefan Ortiz.

Ricardo de la Pava

Catalina Quiroga

24

Análisis Multitemporal de la Transformación Socio-Espacial por la Dinámica Migratoria en la Ciudadela Santa Rosa, Ciudad De Bogotá, Desde El Año 1994 Hasta 2014.

Andrés Felipe Rodríguez Castiblanco

42

Suscetibilidade a inundações a partir das variáveis morfométricas na região hidrográfica Eliezer Silva – alto curso do rio paciencia.

Cristiane Mouzinho Costa

Quésia Duarte da Silva

Ismaylii Rafael dos Santos Costa

Dannyella Vale Barros

Estevânia Cruz Teixeira

68

Transformações socioespaciais no litoral norte da bahia e a importância do planejamento territorial.

Marcus Henrique Oliveira de Jesus

Anizia Conceição Cabral de Assunção Oliveira

82

Vulnerabilidade à erosão quanto aos aspectos solo e vegetação em uma bacia hidrográfica no semiárido.

Matheus Magalhães Silva Moura José Ribeiro de Araújo Neto

Helba Araújo de Quiroz Palácio

Francisco Johnson Albuquerque Batista

Marcos Makeison Moreira de Sousa

100

Zonificación de amenazas por deslizamientos a partir del modelo de Mora y Vahrson.

Elisa Mercedes Sandoval Sierra

Daniel Ruiz Figueroa

114

Sección educaciones

La Geografía y su enseñanza en el ámbito escolar.

Laura Naranjo Villa

Marco Antonio Aguirre

Jeniffer Muñoz Escobar

ENTORNO GEOGRÁFICO, Revista del Departamento de Geografía de la Universidad del Valle, editada con periodicidad semestral, publica trabajos originales producto de investigación, reflexiones críticas y desarrollos teóricos y metodológicos en geografía, educación geográfica y ciencias sociales; considera también aquellos que tengan como objeto de análisis el espacio y el territorio.

La revista Entorno Geográfico se encuentra indizada en la categoría B1 del sistema QUALIS, de Brasil. También se encuentra en las bases de datos Citas Latinoamericanas de Ciencias Sociales y Humanas (CLASE) de la Universidad Nacional Autónoma de México. Está incluida en los repositorios *Directory of open acces journals* (DOAJ), Fuente Premier Académica de EBSCO, informe Académico, Red Iberoamericana de Innovación y Conocimiento Científico (REDIB), Biblioteca Digital de la Universidad del Valle y Google Académico.

Impresión

Unidad de Artes Gráficas
Facultad de Humanidades
Edificio 385, Espacio 1006
Ciudad Universitaria Meléndez
Cali, Colombia
Foto portada: Paisaje
Autor: Ernst Ludwing Kirchner

Periodicidad semestral
Correspondencia y canje
Departamento de Geografía
Universidad del Valle – Meléndez
Edificio 384, 1 er piso
Tel (57) + 2 321 21 89
Cali - Colombia

Páginas web: <http://entornogeografico.com> <http://entornogeografico.univalle.edu.co>
Correo electrónico: revista.entornogeografico@correounivalle.edu.co